no.195 | 2018 JUL | 9 771605 700008

HK $48

新樓 NEW HOUSE

設計・全攻略 Interiors Digest

柏傲灣 · 匯璽 · Upper East
業主
免費贈閱業主專刊
（詳情參閱第30頁）
FREE!!

衛理苑 | 1383 呎
Designed by Calvin Ko

新樓盤
馬鞍山 星漣海
深水埗 匯璽

實用專題
打造內外兼備的浴室

- Interior design -

衛理苑　西貢　東環　壹號雲頂　星堤　名家匯　維港灣　Park YOHO　城市花園　豪景花園　Capri　太古城

2,100 sq.ft.
西貢

別有洞天

這幢位於西貢的獨立屋樓高三層，面積廣達 2,100 平方呎，是許多人夢寐以求的居住空間。設計師 Dick 先定下全屋的設計基調，連貫整個家居氣氛，再根據戶主與家人的不同喜好，在其專屬空間展現個性。

撰文 . Kayu Tam
室內設計及圖片提供 . Dick Chan / Bel Concetto Interior Design

廚房加建假天花，凹位裝上鋁製筒燈，佈局與客廳有別。

01 電視背板由淺色木條拼砌，並點綴了弧形圖案，利用簡約自然的線條妝點空間。

02 廚房設有獨立工作檯，內置收納空間之外，特別選用了質感豐富的雲石裝飾，與廚房的一面牆身互相呼應。

03 打通成開放式廚房後，客飯廳空間頓時開揚闊落，設計師以假天花燈槽劃分廳廚，並利用不同材質豐富空間層次與質感。

戶主閒時喜歡邀請親朋到家中作樂，希望地面空間開揚寬敞，於是Dick 打造全開放式的格局，一切以舒適為主。戶主夫婦的私人空間位於二樓，一樓則是兒子及其女友的小天地，設計上各注入不同特色，自成一角。

簡約中見特色

原本的開放式廚房設計未如理想，經過 Dick 重新規劃下，不但擴闊入廚空間，亦把廳廚重整為修長間隔。廚房加建假天花，凹位裝上鋁製筒燈，佈局與客廳有別。為滿足愛下廚的女戶主，廚房設計內外兼備，除了善用樓底高度設置雙層吊櫃外，更設有與餐檯相連的島形吧檯，不但延伸工作檯面，還結合了儲物及用餐功能。選用由多種雲石組成的「Bamboo」裝飾吧檯，效果時尚，檯面則鋪砌石紋陶瓷板，啞色表面帶有粗糙感，營造休閒感覺，可見設計師從選料到佈局絕不馬虎。

我有我天地

步上一樓，即見一幅木條牆飾，旁邊設有半開放式書房，使空間更見開揚明亮。書房放上特長書檯，另一邊髹上綠色及湖水藍綠，配上層架連書櫃，彰顯年輕氣息。兒子睡房放上帶灰色的木皮傢具，床頭牆鋪貼灰色布紋牆紙，加上啡色的幾何飾板，令人印象深刻。而二樓同樣設有偏廳，牆身由白色雲石拼湊圖案，加入白金玻璃馬賽克，效果閃閃生輝。主人房貼上飾有金線的啡色牆紙，大方簡約，襯以滲光燈效增添情調。套廁有如歐美大型浴室的格局，Dick 大膽採用木皮鋪飾儲物櫃，因為面積廣闊加上有抽氣扇加強室內空氣流通，所以不怕濕氣積聚室內。

原本的開放式廚房設計未如理想，經過 Dick 重新規劃下，不但擴闊入廚空間，亦把廳廚重整為修長間隔。

01 書房採用半開放式設計，連接玻璃的牆身部分加入黑色框線，為空間勾勒出時尚氣息。

02 二樓同樣設有偏廳，由白色雲石拼湊的特色牆，加入白金玻璃馬賽克點綴，流露高尚的生活格調。

03 客廁鋪貼容易打理的木紋磚，儲物櫃以木皮裝飾，增添自然氣息。

04 特大衣帽間擁有非常充裕的儲物量，沿牆壁放上曲尺形衣櫃及掛杆，讓收納一目了然。

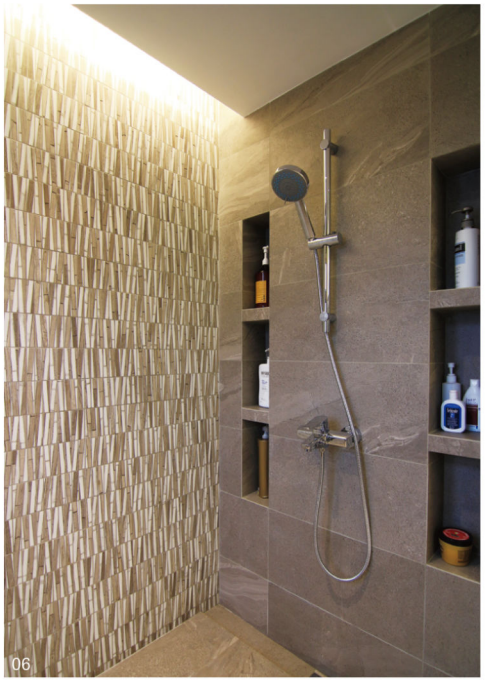

05 床頭設置木條屏風，能提升房間的私隱度，又不會造成壓迫感。

06 企缸採用 Bamboo 打造特色牆，牆身特設凹位擺放沐浴用品，善用空間之餘，亦令收納企理整潔。

IN DETAILS-

1. 廚房與客飯廳採用開放式設計，以深淺不一的木紋劃分區域。

2. 二樓和三樓同樣設有偏廳及睡房，佈局及選料各有不同，締造空間個性。

兒子房加建一道矮牆，採用泥水批盪成粗糙質感，一面掛上電視，一面設置層板及吊櫃，美觀實用兼備。

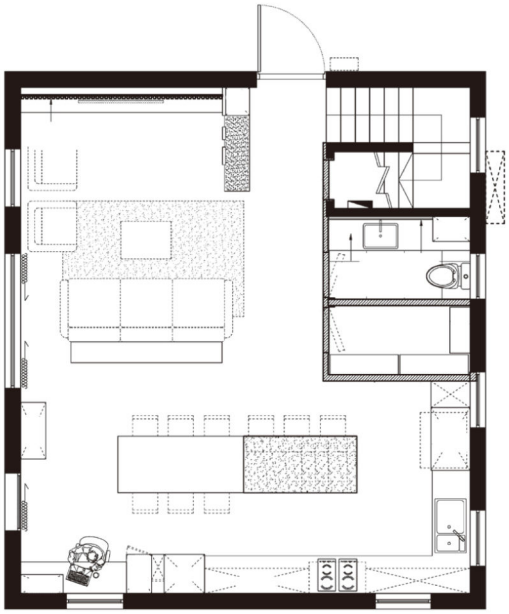

地面

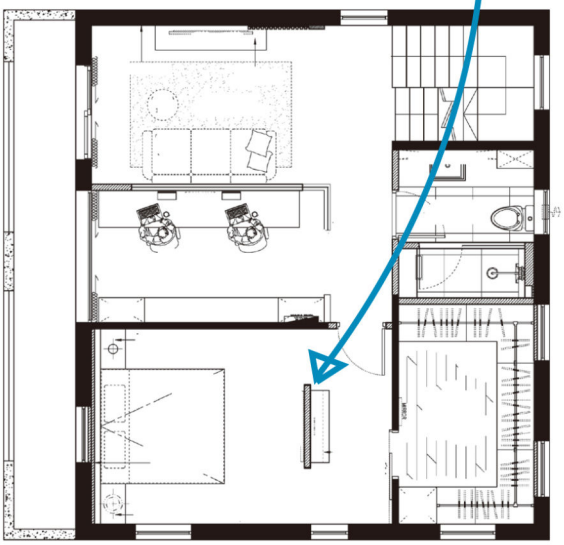

一樓

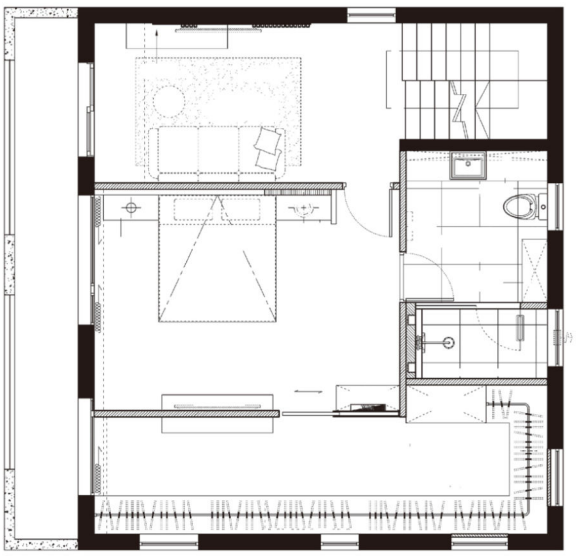

二樓

INFO-

屋苑：西貢

實用面積：2,100 平方呎

間隔：村屋

裝修費：$2,600,000 NH